

La lettre d'informations communales n° 256



Roinville

mairie-roinville.fr *infos*

Mars 2019

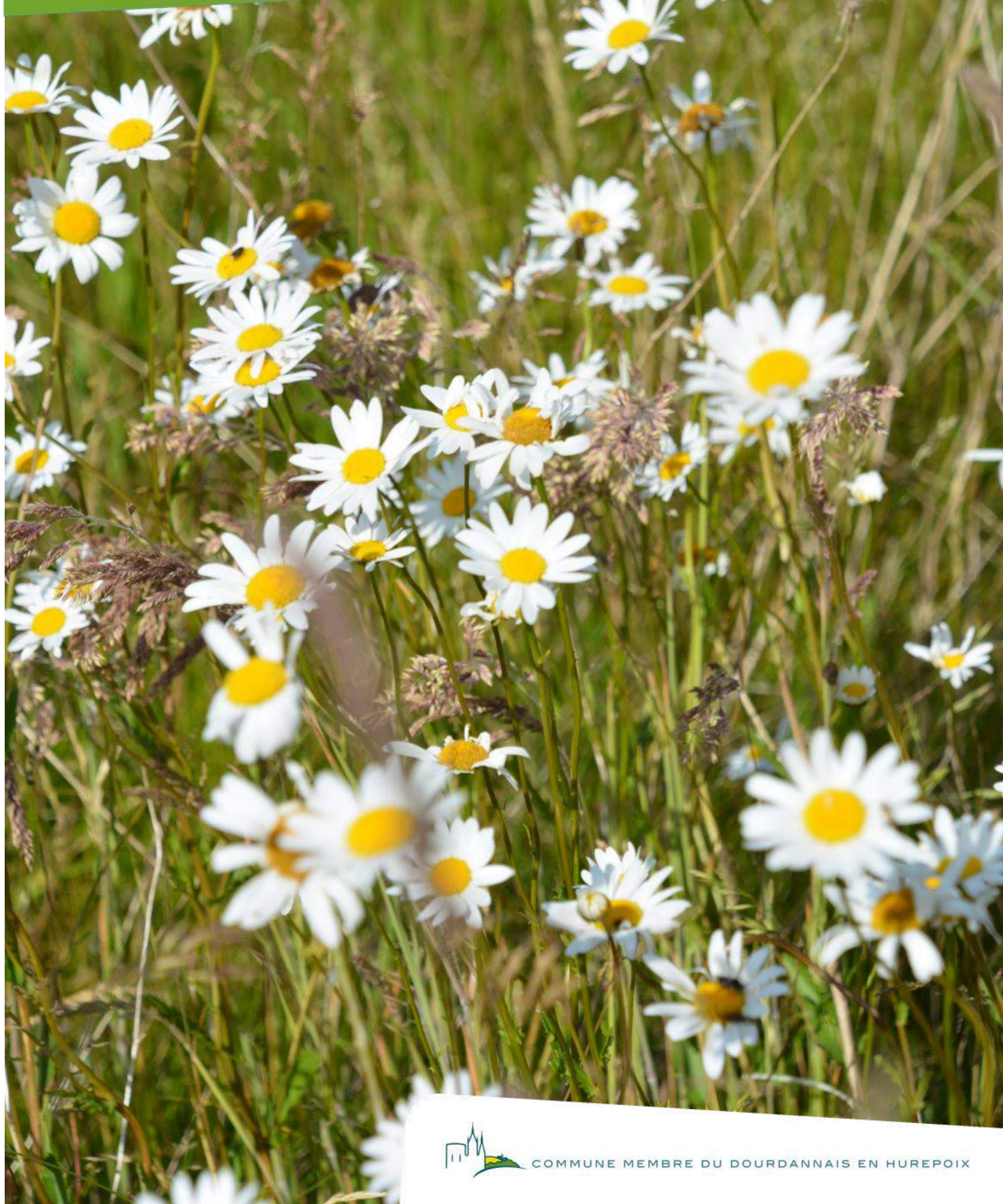

COMMUNE MEMBRE DU DOURDANNAIS EN HUREPOIX

VOTRE MAIRIE

L'équipe municipale à votre service

Le Maire

Yannick HAMOIGNON

Les adjoints

Dominique PERRIER

Olivier DELSUC

Murielle PAYOUX

Michel HERSANT

Les conseillers municipaux

Cécile MACQUET

Stéphan GOIX

Sylviane SOREL

Patrick MILLOCHAU

Alain QUINQUIRY

Guilaine LE CAM

Franck GAUTIER

Dominique ECHAROUX

Stéphanie ALLAOUAT

Roland MORANO

Service administratif

tel : 01 64 59 25 73

Audrey CHAMOROT

Service Etat Civil-Accueil

tel : 01 64 59 72 82

Louise COUDIERE

Service Urbanisme

tel : 01 64 59 25 75

Caroline GIRARD

Appariteur

Patrick DAVID

Service Culturel

tel : 01 60 81 07 99

Nadia DELAIRE

Service Scolaire

Adélaïne DAMES

Johanna EVIN

Karine HUOT

Jennifer LELIEVRE

Roselyne MAILLIEZ

Elisa MONNIER

Virginie ROBIN

Services Techniques

Jean-Claude SOUCHAUD

Sébastien BAUDRY

Nathan BERNY

Patrick GOMY

Luc MAILLIEZ

Heures d'ouvertures :

Lundi 8h30 - 12h

Mardi 8h30 - 12h, 13h30-17h15

Mercredi 8h30 - 12h

Jeudi 8h30 - 12h, 13h30-17h15

Vendredi 8h30 - 12h

Samedi 8h30 - 12h

Monsieur le Maire reçoit

samedi de 9h à 11h et sur rendez-vous.

Courriels :

contact@mairie-roinville.fr

secretariat@mairie-roinville.fr

urbanisme@mairie-roinville.fr

bibliotheque@mairie-roinville.fr

roinville.infos@mairie-roinville.fr

Site de la mairie :

www.mairie-roinville.fr

Courriel de l'école :

0910073k@ac-versailles.fr

Courriel des parents d'élèves :

pe2roinville@gmail.com

SICTOM : 01 69 94 14 14

Dominique Echaroux

Conseiller départemental

decharoux@cd-essonne.fr

06 09 75 19 19

Laëtitia Romeiro Dias

Députée de l'Essonne

laetitia.romeirodias@assemblee-nationale.fr

09 51 12 40 06 ou 07 86 61 13 19

Jocelyne Guidez

Sénatrice de l'Essonne

j.guidez@senat.fr

01 42 34 24 78 reçoit sur RDV à St Chéron

Pharmacies de garde

Site : monpharmacien-idf.fr

Calendrier	Pharmacie	Adresse	Téléphone
3 mars	Croix-St-Jacques	Dourdan	01 64 59 86 77
10 mars	Du Château	Dourdan	01 64 59 86 14
17 mars	Garlande	Corbreuse	01 64 59 52 28
24 mars	Action Pharma	Dourdan	01 64 59 71 71
31 mars	Gare	Dourdan	01 64 59 55 40

Médecin de garde le week end

Maison médicale de garde : 01 64 46 91 91

SOS médecin de l'Essonne : 08 26 88 91 91

Kinésithérapeute

Gaëlle Chevalier :

06 60 21 11 98

Calendrier des manifestations

24/03 : Repas des chasseur-Grange de Malassis

30/03 : Loto de l'ACE-Grange de Malassis

07/04 : Loto Les Amis d'Antoine

13/04 : Bourse aux vêtements par Roinville Animation

Pour un article en avril
roinville.infos@mairie-roinville.fr
avant le 19 mars

En couverture :
Photographie de Stephan
Goix

Célébration des Cendres
mercredi 06 mars à 20h30

Messe à Roinville
Dimanche 10 mars à 9 h 30

A l'heure du Grand Débat



Il n'est habituellement pas dans ma nature d'émettre mon sentiment sur la politique nationale dans cet éditorial. Excepté si l'impact est directement communal. L'initiative du « grand débat » et le contexte actuel m'incite à le faire.

La France est confrontée à des enjeux importants et à beaucoup d'interrogations de la part de ses habitants.

Elle n'est pas compétitive à l'échelle mondiale, le déficit de la balance commerciale et l'incapacité de bénéficier pleinement d'une croissance quand les conditions sont propices, en sont la preuve. Les causes sont multiples, l'une des composantes étant le coût du travail.

Un coût du travail qui n'est pas satisfaisant, ni pour les salariés en particulier ceux qui sont en bas de l'échelle, ni pour les entreprises qui font face à des charges importantes. A travers cet exemple, c'est le principe même de la répartition « cotisations, prestations » dont il faudrait se préoccuper.

L'autre enjeu concerne nos enfants et petits-enfants. Quelle planète leur laissera-t-on ? Il me semble que les prévisions des experts ne peuvent plus faire l'objet de doutes. Les dérèglements climatiques que nous vivons actuellement en sont le témoignage.

La transition énergétique est un outil pour tenter de stabiliser une dégradation qui est en cours. Cela nécessite une vraie prise de conscience des dirigeants mondiaux. Ce qui est loin d'être le cas, si l'on en juge par les politiques développées dans certains grands Etats. Cela nécessite aussi des moyens afin faire de vraies conversions.

Des moyens qui ne doivent pas être obtenus par un modèle sans justice sociale, et par des fonds qui doivent être entièrement consacrés à la réalisation de cette transition énergétique.

L'interrogation des habitants vient, de mon point de vue, de la perte de confiance envers le discours des femmes et des hommes politiques. Des discours à géométrie variable ou influencés par le sens du vent.

Il me semble qu'une partie de cette méfiance vient de la logique des partis et pas forcément des femmes et des hommes qui les composent. Une logique électorale : une élection est terminée, la préparation de la suivante débute sans laisser le temps de travailler sereinement sur les défis à relever pour notre société.

J'ai lancé quelques éléments de réflexion dans cet éditorial et je vous invite à en faire de même lors de la soirée débat du **13 mars à la salle Saint Denis.**

Vous trouverez également dans notre journal, une copie de la lettre que j'adresse à nos représentants à l'Assemblée et au Sénat concernant la dotation globale de fonctionnement allouée par l'état pour remplir les missions qui nous sont confiées.

Très amicalement

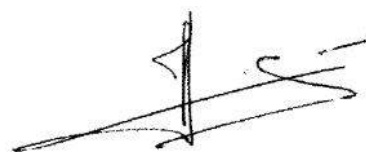

Yannick Hamoignon



Travaux d'hiver



Nos agents des services techniques ont été bien sollicités avec cet épisode neigeux de fin janvier, avec une équipe de deux personnes qui ont passé plusieurs nuits à déneiger et saler nos 22 kilomètres de routes communales, afin d'éviter que les habitants de nos hameaux soient bloqués par une circulation routière impossible, et ils ont également dû déblayer de la chaussée quelques arbres fragilisés. Bien sûr tout n'est peut-être pas parfait, mais nous faisons le maximum avec nos moyens disponibles, pour que chacun puisse circuler en sécurité et ne soit pas pénalisé dans son quotidien. Malgré cela, certains nous disent «la commune n'a rien fait », ??? Mais nous avons reçu heureusement plusieurs témoignages positifs sur le travail effectué par nos agents.



Pour recycler, il faut trier

Nous avons
déchets verts
utilisé que
d'une collecte

trouvé dans un container jaune du hameau de Marchais des qui ont été déposés. Il faut rappeler que le bac jaune ne doit être pour des déchets recyclables et que les déchets verts font l'objet spécifique, et sont déposés dans un container différent ou directement en déchetterie. Les agents qui collectent nos déchets peuvent ne pas effectuer le ramassage si les déchets verts sont mélangés aux déchets recyclables. Vous pouvez retrouver ces informations sur les consignes de tri sur notre site internet ou sur le site du SIREDOM <http://www.siredom.com> joignable au 01 69 74 23 50.



REPRISE DE LA COLLECTE DES DECHETS VERTS

Mercredi après-midi des semaines paires
Mercredi 6 et 20 mars

Sauf à **Beaurepaire** où la collecte est organisée avec Dourdan le **jeudi après-midi les semaines impaires.**



Travaux Courts de tennis

Dans le dernier Roinville infos, nous vous parlions d'une reprise de l'activité Tennis, et du redémarrage de l'association du Tennis Club de Roinville par une nouvelle équipe.

Nous avons voulu les aider en reconsolidant complètement les 2 courts par une réparation du grillage existant et une nouvelle protection qui, nous l'espérons, ne sera pas dégradée.



Balade thermique nocturne

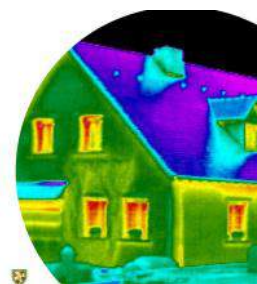

L'ALEC nous propose une balade nocturne le Jeudi 7 Mars de 19h à 21h30 pour faire des photos avec une caméra thermique des maisons Roinvilloises. En priorité dans le bourg pour cette première sortie qui on l'espère en appellera d'autres pour les hameaux en automne.

Pour ceux qui souhaitent encore s'inscrire (Obligatoire), voici l'adresse : cie@alecoe.fr ou tel 01 60 19 10 95

La séance, se déroulera comme suit :

- 19h-19h15 Introduction et explication de la soirée
- 19h15-21h00 balade et prise de vues des maisons volontaires et inscrites,
- 21h-21h30 Debriefing.

Ceux qui sont intéressés pour voir le principe, sont également les bienvenus.

Pour ceux qui veulent avoir des renseignements ou des conseils, **L'Agence Locale de l'Energie et du Climat Ouest Essonne** tient une permanence le mercredi après-midi :

14h-19h au 15 rue Pierre Ceccaldi, 91410 Dourdan



URBANISME ET PANNEAUX PHOTOVOLTAÏQUES

Vous avez peut-être été démarché dernièrement par des sociétés de vente de panneaux photovoltaïques. Il en existe de sérieuses et de moins sérieuses. Certaines vous informent qu'elles ont l'habitude et qu'elles s'occupent de toutes les démarches.

Or nous avons constaté à plusieurs reprises, que ces entreprises ne respectaient pas les délais d'instruction des autorisations de travaux et procédaient à la pose de ces panneaux en toute illégalité.

Dans ce cas, il sera dressé systématiquement un Procès-Verbal, et la société installatrice aura dans l'obligation de les retirer.

Dans le but de vous éviter d'être les victimes directes d'installateurs sans scrupules et d'être confrontés à des désagréments tant administratif que financiers, nous exigeons que les Déclarations Préalables soient déposées directement au nom des propriétaires et non par les sociétés installatrices.

Nous vous informons que dans le périmètre des monuments historiques classés (église, petit château, ferme de Châteaupers), L'architecte des bâtiments de France refuse la pose des panneaux solaires à des points visibles depuis l'espace public.

Sur les autres secteurs de la commune, le PLU autorise les panneaux photovoltaïques mais les règlemente, vous trouverez ci-dessous les conditions d'installation :

Les panneaux solaires doivent être soit :

o regroupés en un seul ensemble, implantés le plus bas possible et sur la totalité de la largeur de la toiture ;

o alignés verticalement et horizontalement par rapport aux ouvertures de façade et de toiture.

Les panneaux solaires doivent remplacer les éléments de couverture et ne pas être implantés en saillie.

Les panneaux solaires doivent être implantés soit :

o sur une superficie inférieure ou égale à 50 % du pan de toiture sur lequel ils sont implantés ;

o sur des pans entiers de toiture.

L'implantation des panneaux solaires sur les annexes est à privilégier

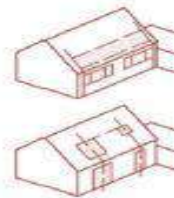

Afin de vous éviter de vous retrouver dans une situation inextricable, nous vous invitons à contacter le service urbanisme de la commune qui vous renseignera sur la faisabilité de votre projet écologique :

Caroline GIRARD

Tél. 01 64 59 25 75

Courriel : urbanisme@mairie-roinville.fr

Pour info : Enedis n'a AUCUN partenaire dans le domaine photovoltaïque.



GRAND DEBAT NATIONAL

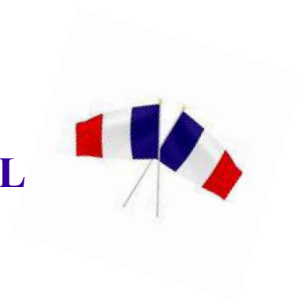

Comme nous vous l'avons annoncé dans le Roinville Infos du mois dernier, dans le cadre du Grand Débat National

Une réunion citoyenne est organisée à Roinville le 13 mars à 20 h Salle Saint Denis

Le débat (discussions – prises de position – propositions – arguments) fera l'objet d'un compte rendu qui sera transmis à la Mission du Grand Débat National afin d'être pris en compte dans la synthèse globale.

4 thématiques

La fiscalité et les dépenses publiques

L'organisation des services publics

La transition écologique

La démocratie et la citoyenneté

Etat Civil

Acte de décès :

- Madame HUAULME SUZANNE Eugénie Marie Augustine ,
le 7 janvier 2019.

- Madame POINCELET Raymonde Georgette , veuve MURAT,
le 4 Février 2019 .





Bibliothèque municipale Marie Claveau

mardi 16h30 à 18h30, mercredi 14h00 à 18h30,
vendredi 16h30 à 18h30, samedi : 9h à 12h
bibliothequemarieclaveau@orange.fr - Tel . 01 60 81 07 99

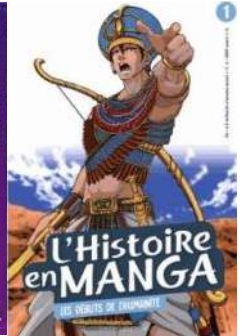
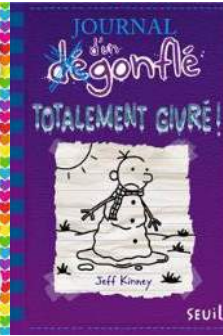
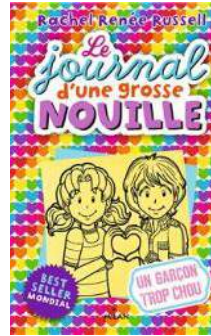
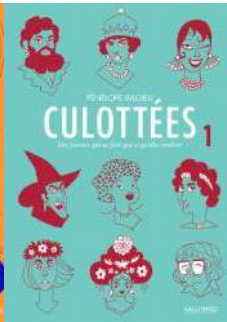
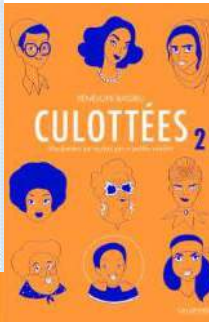

Femmes à l'honneur



Jeunesse

3 premiers tomes

Nouveautés

Adulte



Début d'une nouvelle série manga



BD Prix Angoulême 2019



Après-midi jeux
16/03 14h30-17h30
Apportez un jeu que vous adorez pour partager un moment convivial !
Goûter et rafraîchissements offerts



CHOCOLAT—XOCOALT

Samedi 06/04 Contes gourmands
10h30 - Tout public



Mercredi 17/04 Dégustation de gâteaux au chocolat réalisés par vous ! Quelques surprises pour les meilleurs !
16h30 - Salle Saint-Denis

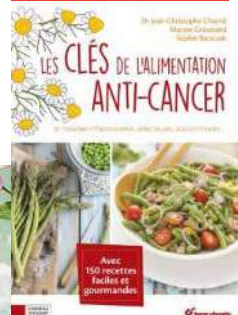

Le musée de la Grande Guerre

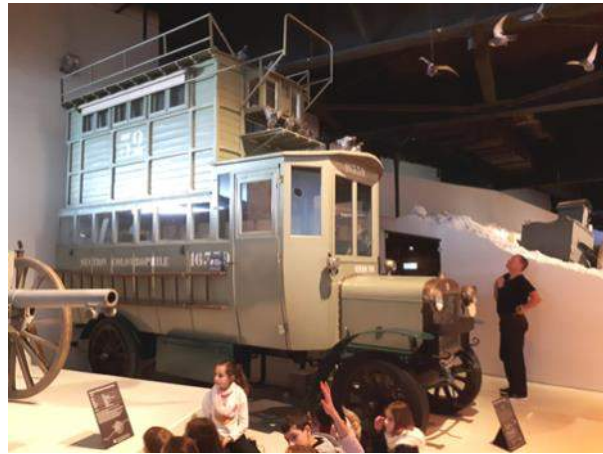

Lundi 18 février, les CM2 de l'école Josquin des Prés se sont rendus au musée de la Grande Guerre à Meaux.

Le matin, une médiatrice culturelle du nom de Maud nous a accueillis dans un atelier « BD ». Elle nous a demandé d'écrire un scénario puis nous avons réalisé chacun un « story board ». Toutes nos histoires avaient un lien avec la guerre de 14/18.

L'après-midi, Maud nous a guidés dans le musée pour nous parler des animaux dans la guerre. On a appris plein de choses : les hérissons sont des fils barbelés qui blessent et qui empêchent les ennemis de passer ; les chats étaient les mascottes des Poilus car les chats mangent les souris et les rats ! Un groupe de militaires s'appelaient les caméléons car ils savaient comment se camoufler...

La sortie a été subventionnée par l'Office Central de la Coopération à l'Ecole (OCCE) : Comme nous avons beaucoup travaillé sur le thème de la première guerre mondiale durant le premier trimestre, cette sortie venait finir notre projet !

Les CM2





Assemblée Générale du Comité des Fêtes

L'Assemblée générale du Comité des Fêtes s'est déroulée le 28 janvier dernier.

L'ordre du jour était important, car si nous avons rendu compte de notre activité, qui a été riche en 2019, et présenté le bilan financier nous avons également à renouveler le bureau du Comité.

Les membres du bureau sortant avaient indiqué, que pour des raisons personnelles, elles ne pourraient pas s'investir à hauteur des années précédentes pour la mise en place de toutes les manifestations organisées par le Comité des Fêtes :

brocante – Intervillages - fête de la musique – fête de la Saint Denis - père Noël.

Car au-delà de la mobilisation le jour J, il y a besoin de forces vives supplémentaires pour prendre en charge la préparation des manifestations.

Hélas, cet appel n'a pas eu l'écho espéré et la conséquence est que le Comité des Fêtes ne pourra pas organiser certaines des manifestations qui avaient remporté un grand succès en 2018 : brocante – fête de la musique – fête de la Saint Denis.

Si des Roinvillois sont intéressés pour participer, n'hésitez pas ! Rejoignez-nous !!

INVITATION REPAS DES CHASSEURS
Dimanche 24 mars, à partir de midi
Grange de Malassis

*Les chasseurs de Roinville
ont le plaisir d'inviter
les anciens du village,
pour un repas de chasse.*

**Inscriptions au plus tard, le dimanche 17 mars auprès de :
Jacky Martin : 01 64 59 30 27 (répondeur) ou 06 16 47 02 37**

Roinville
Animation

FOIRE AUX VETEMENTS ET PUERICULTURE

Grange de Malassis
Restauration sur place



Réservation avant le 10 avril par téléphone puis confirmation
par bulletin rempli à déposer en Mairie si possible

**SAMEDI 13 AVRIL 2019
DE 9H à 17H**

Personne à contacter:
Francine MARIE au 01 64 59 61 93 ou 06 80 17 49 48
ou par mail: francinemarie2003@gmail.com

Nombre de tables: 20 avec possibilité de se mettre dehors suivant la météo

Roinville
Animation

Une soirée de rêve au LIDO à Paris

Dimanche 31 MARS 2019 à 19h00

Date limite de réservation : le 15 MARS 2019 impératif

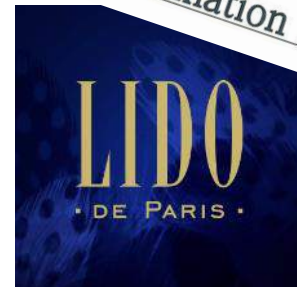

au prix de 140€ par personne (transport, repas et spectacle tout compris)
Tenue correcte exigée (veste pour les hommes et pas de jean)
Nombre de places limitées

Si vous êtes intéressés nous contacter par téléphone au 01 64 59 61 93 ou 06 80 17 49 48
ou par mail francinemarie2003@gmail.com
Arrhes à l'inscription ou totalité à déposer en Mairie ou à notre domicile
(chèques à l'ordre de Roinville Animation)

ROINVILLE ANIMATION
Mr ou Mme MARIE Bernard
20 rue du petit château
91410 ROINVILLE

si vous voulez plus de précisions,
n'hésitez pas à nous appeler



LOTO 2019

Organisé par Les Amis de la Caisse des Ecoles de Roinville sous Dourdan

Samedi 30 Mars 2019

Grange de Malassis Roinville sous dourdan
Ouverture des portes : **13h00**
Début des parties : **14h00**



Nombreux lots à gagner, Tombola, Buvette et gâteaux
Prix : 1 carton 3 euros - 5 cartons : 10 euros - 8 cartons : 15 euros
Renseignements et réservations au

Tel : 06.77.33.12.56
ou email : [lacejosquindespres@gmail.com](mailto:lacesquindespres@gmail.com)

Les bénéfices des actions seront destinés au profit des enfants de l'école

Venez Nombreux



Kermesse 2019



Changement de date, elle sera organisée

Samedi 22 Juin 2019



Dimanche 10 mars 2019, St Arnoult en Yvelines

Randonnée de 18 km
Départ Roinville : 9h
Départ randonnée parking du colombier (devant cinéma) St Arnoult : 9h30
Votre animateur : Muriel

Dimanche 24 mars 2019, Vauhallan

Randonnée de 24 km
Départ Roinville : 8 h 30
Départ randonnée parking stade Limon Vauhallan : 9h30
Votre animateur : Alain

Pour tous renseignements complémentaires ,Mireille Demetriades : 06 80 54 70 74



L'architecture des ponts

2 ème « Rencontres Photographiques de l'Hurepoix »

Les Capteurs d'images en association avec le Photoclub de Renault Guyancourt ont exposé 170 photos à l'Ecomusée de St Chéron du 2 au 24 Février. Les thèmes étaient, le Mouvement thème de l'exposition de la St Denis 2018 pour les Capteurs et les Jeux de Lumière pour le Photoclub Renault.

Cette nouvelle exposition du photo club Renault sera également présentée à Roinville pour la St Denis 2019 pendant les 2eme « Rencontres Photographiques de l'Hurepoix » 2019 avec comme thème cette année « l'Architecture des ponts ».

En Mars, les Capteurs seront de sortie nocturne avec le photographe de Dourdan pour de la prise de vues nocturne.



LE RÔLE DE CHACUN

► LE MAIRE

Pivot en matière de prévention de la délinquance dans sa commune, le maire est chargé de la mise en œuvre, de l'animation et du suivi du dispositif.

Un protocole peut être signé entre le maire, le préfet et le commandant de groupement afin de définir les modalités pratiques et les procédures d'évaluation du dispositif.

► LES RÉSIDENTS

Sensibilisés aux phénomènes de délinquance au cours des réunions publiques, les habitants du quartier doivent adopter des actes élémentaires de prévention : surveillance mutuelle des habitations en l'absence de leurs occupants, ramassage de courrier, signalement aux forces de l'ordre des faits d'incivilités, des démarcheurs suspects, ...

► LA GENDARMERIE

Le dispositif est strictement encadré par la gendarmerie qui veille à ce que l'engagement citoyen ne conduise pas à l'acquisition de prérogatives qui relèvent des seules forces de l'ordre.

Les relations entre les habitants d'un quartier et la gendarmerie s'en trouvent alors renforcées.

À RETENIR

- Engagement du maire dans le champ de la prévention de la délinquance et de la tranquillité publique.
- Renforcement des solidarités de voisinage en créant ou recréant du lien social.
- Renversement du sentiment d'insécurité : rassure les citoyens et dissuade les délinquants potentiels.

CONTACTEZ VOTRE BRIGADE DE GENDARMERIE :



Conception graphique : 2015-1260 / Sirpa Gendarmerie © MDL PHARTEAD
ID G. 13-34023-2500

POUR UN ENGAGEMENT SOLIDAIRE



PARTICIPATION CITOYENNE

GENDARMERIE NATIONALE

- **agent d'accueil et de sécurité** : 12 postes - aucun diplôme ni expérience exigés
- **secrétaire** : 8 postes - Bac exigé
- **serveur ou barmaid** : 7 postes - CAP ou expérience exigée
- **cuisinier** : 1 poste - CAP ou expérience exigée
- **électricien** : 1 poste - CAP exigé
- **peintre en bâtiment** : CAP exigé
- **serrurier** : 1 poste - CAP exigé
- **plombier** : 1 poste - CAP exigé
- **maçon** : 1 poste - CAP exigé
- **jardinier-paysagiste** : 3 postes - CAP exigé

Gendarmerie nationale

postes à pourvoir
actuellement en
région parisienne



AVANTAGES

- **CCD 2 ans + 3 ans + 1 an** (affectation géographique au choix)
- **Salaire** : 1 150 € net mensuel (formation rémunérée 850 € net) + prime d'activité CAF de 220 € = **1 370 € net**
- **Logement fourni gratuitement** (studio ou colocation) meublé et équipé (pas de loyer ni charges ni impôts locaux)
- **9 semaines de congés** dès la 2^e année
- **Réduction SNCF de 75 %** partout en France (grandes lignes et trains de banlieue)
- Accès direct au concours interne de sous-officier ou d'officier du corps technique et administratif

CONDITIONS A REMPLIR

- Etre âgé d'au moins 17 ans et moins de 26 ans
- Etre de nationalité française
- JDC effectuée
- Etre en bonne condition physique
- Pour certains emplois, détenir un CAP ou un baccalauréat

Renseignements et candidature : www.lagendarmerierecrute.fr (Gendarme adjoint volontaire EP)

Centre d'Information et de Recrutement de la Gendarmerie - 12 place de la République 75010 PARIS

(Accueil du public sans RDV du lundi au vendredi de 08h30 à 12h00 et de 13h30 à 17h00)

Tél. : 01 85 56 25 53 ou cir.paris@gendarmerie.interieur.gouv.fr

CONSULTATION PUBLIQUE DU Programme Local de Prévention des Déchets et Assimilés du Siredom - 2019 - 2024

DONNEZ VOTRE AVIS



http://www.siredom.com/Consultation_Publique_PLPDMA_2019_2024

La réduction des déchets est devenue un axe prioritaire de la politique environnementale au niveau national. Dans ce cadre, le SIREDOM est chargé de mettre en place des actions permettant cette réduction des déchets. Le projet est mis à la disposition du public pour consultation pendant 21 jours à compter du 21/02.

Chaque citoyen est invité à prendre connaissance du Plan de Prévention. Les avis et commentaires seront à transmettre pour le 22/03 au plus tard.

Agence Locale de l'Énergie et du Climat
Alec
OUEST
ESSONNE

**CONSEILS PERSONNALISÉS ET GRATUITS
pour maîtriser ses consommations énergétiques
en maison individuelle ou en copropriété**

- Rénovation ou construction
- Isolation thermique / matériaux
- Chauffage et eau chaude sanitaire / ventilation
- Energies renouvelables
- Dispositifs d'aides financières

SUR RENDEZ-VOUS PAR TÉLÉPHONE OU PAR COURRIEL

Permanence les mercredis de 14h00 à 19h00
15 rue Pierre Ceccaldi (1er étage gauche)
91410 DOURDAN

Agence Locale de l'Énergie et du Climat
Parc Gutenberg, bât. J
13 voie la Cardon, 91120 PALAISEAU

Tél. : 01 60 19 10 95
Courriel : cie@alecoe.fr

Suivez notre actualité :

www.alec-ouest-essonne.fr
 @alec_essonne
 Alec Ouest Essonne

21ème SALON DES PLANTES



samedi 20 et dimanche 21 Avril 2019

Entrée libre de 10 heures à 18 heures

DOURDAN

ATELIERS ENFANTS, PROMENADES EN PONEY
DIMANCHE 15 HEURES : CONCERT JAZZ BAND

Organisé par le



Le bénéfice est intégralement reversé à nos actions caritatives.
Imprimé par la Mairie de Dourdan

Société Artistique de Dourdan



Invités d'honneur
Amandine et André Jude | Laurence Domenach
peinture sculpture

34^e Salon de Printemps

Du 16 mars au 24 mars 2019

Conférence sur l'art le jeudi 21 mars 2019 à 20 h 30

Dourdan

Centre Culturel René Cassin - Entrée Libre
Du lundi au vendredi : 14 h / 19 h - Samedi et dimanche : 10 h / 19 h



Publicités

M.A.J

COIFFURE MIXTE - 01 60 82 97 46
7 rue du petit château 91410 Roinville

Taxis René GASPARD

Gares - Aéroports - Hôpitaux
20 rue du général de GAULLE
91410 Roinville



Commune de stationnement
Roinville & St chéron

SIRET 419 016 779 000 11

06.08.82.07.92 - 01.60.81.03.00

Fidelaïne Grégory

Votre chef à domicile
Pour vos Banquets-Réunions
Mariages-Baptêmes
Repas de famille

7bis rue de la butte aux loups
91410 ROINVILLE

gregfide@live.fr

LAVENANT Thierry
ELECTRICITE GENERALE



Neuf Rénovation Dépannage
Automatismes Alarmes

12 chemin de châteaupers
91410 Roinville

06.45.13.99.84
lavenanthierry@sfr.fr

LA RICHESSE DE NOS COMPÉTENCES
AU SERVICE DE NOS CLIENTS

- Infrastructures routières
- Production et recyclage de matériaux
- Réhabilitation de réseaux

AGENCE DOURDAN
28 RUE GÉNÉRAL DE GAULLE
91410 ROINVILLE SOUS DOURDAN
TEL : 01 64 59 70 90



Louez cet espace de publicité